# Beslisboom WKR 2025

**Vooraf:** Dit betreft een beslisboom voor de werkkostenregeling (WKR), waarin veel voorkomende situaties op de scholen zijn beschreven en uitgewerkt. We hebben niet de illusie compleet te zijn met deze beslisboom. Neem bij twijfel over een vergoeding gerust contact op met uw relatiebeheerder van de Financiële administratie. (Vergoedingen aan) bestuursleden en vrijwilligers vallen altijd buiten de WKR.

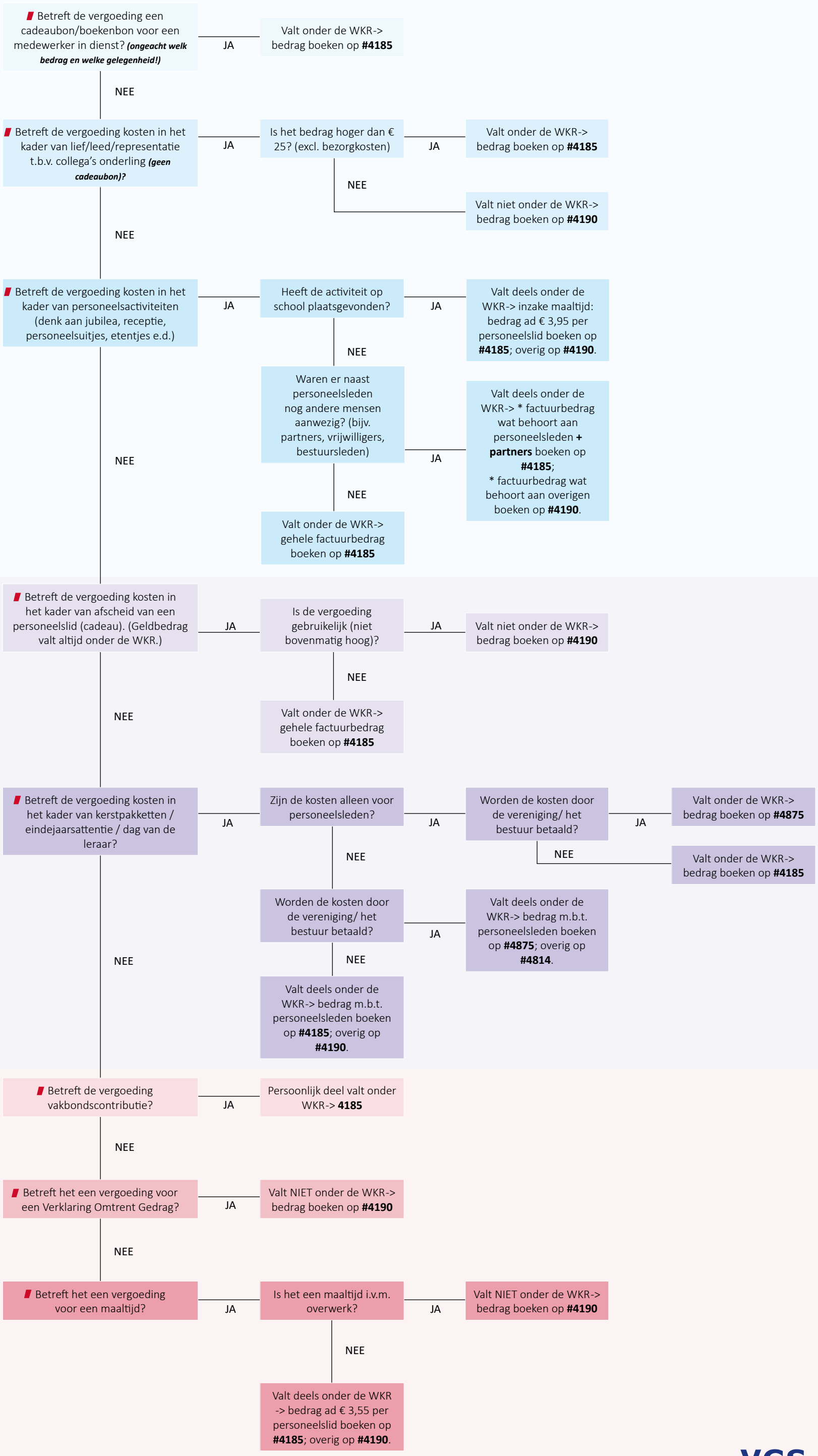


VGS